

ACTIVIDADES Y FECHAS DE ORIENTACIÓN ESCOLAR PARA LA PLANEACIÓN 2026

Enero:

- 13: Día mundial de lucha contra la depresión

Febrero:

- 18: Día internacional del síndrome de Asperger

Marzo:

- 02: Día mundial del Bienestar Mental para adolescentes
- 11: EVIS
- 25: Proyecto de Salud Mental

Abril:

- 02: Día mundial de la concienciación sobre el autismo
- 08: Proyecto de Educación Sexual

Mayo:

- 27: Proyecto de Educación Sexual
- 13: Proyecto de Salud Mental

Junio:

Julio:

- 13: Día Internacional del trastorno por Déficit de Atención e Hiperactividad
- 15: Proyecto de Educación Sexual
- 22: EVIS

Agosto:

- 12: Proyecto de Educación Sexual
- 19: EVIS
- 26: Proyecto de Salud Mental

Septiembre:

- 10: Día Internacional para la prevención del suicidio

Octubre:

- 07: Proyecto de Educación Sexual
- 10: Día mundial de la salud mental
- 14: EVIS
- 21: Proyecto de Salud Mental

IMÁGENES PARA EL CALENDARIO



Proyecto de educación sexual



EVIS



Día mundial de la salud mental

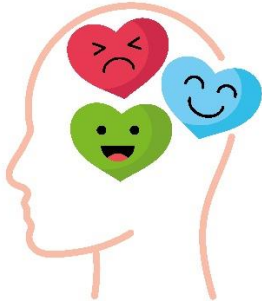

Proyecto de Salud Mental



Día Internacional para la prevención del suicidio



↙ Día Internacional del trastorno por Déficit de Atención e Hiperactividad



Día mundial de la concienciación sobre el autismo



Día mundial de lucha contra la depresión